



Determinación de la contingencia en la primera visita

Dr. M. Vázquez Quintas

14 de abril de 2012

II Jornadas Médicas ASEPEYO

DETERMINACIÓN DE LA CONTINGENCIA

Consiste en determinar qué lesiones son secundarias a accidente de trabajo o enfermedad profesional (CONTINGENCIA PROFESIONAL) y que lesiones son debidas a enfermedad común o accidente no laboral (CONTINGENCIA COMÚN)



“El albañil herido” Francisco de Goya

DETERMINACIÓN DE LA CONTINGENCIA

La incorrecta determinación de la contingencia, atribuyendo a contingencias profesionales aquellas patologías que son secundarias a contingencias comunes, tiene repercusiones:

- Económicas.
- Médico-legales.



DETERMINACIÓN DE LA CONTINGENCIA

Desde el punto de vista económico se trata de un despilfarro de los recursos destinados a los accidentes de trabajo y enfermedades profesionales.



“El banquero y su esposa” Marinus Van Reymerswaele

DETERMINACIÓN DE LA CONTINGENCIA

GASTOS SANITARIOS:

Medicación, material sanitario, radiografías, pruebas complementaras, rehabilitación, ortopedia, especialistas externos, personal sanitario, etc.



DETERMINACIÓN DE LA CONTINGENCIA

GASTOS DE TRANSPORTE:
Ambulancias, taxis, transporte público, etc.



DETERMINACIÓN DE LA CONTINGENCIA

GASTOS DE ADMINISTRACION:
Gestión de bajas, personal administrativo,
etc.



DETERMINACIÓN DE LA CONTINGENCIA

GASTOS DE INVALIDEZ:

Entre enero y agosto de 2010 se pagaron 25.838.321€ en invalideces totales en el Territorio de Catalunya de Asepeyo, por 148 casos. De ellos podrían haberse derivado al ICS en la primera visita 28 casos (18,92%), lo que representa un ahorro de 4.766.429€.

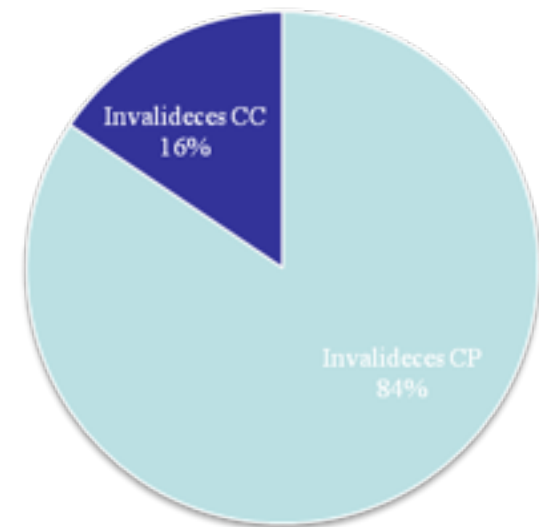

DETERMINACIÓN DE LA CONTINGENCIA

Desde el punto de vista médico-legal:
La realización por parte del médico de un parte de baja, de NCB o de ATM implica el reconocimiento de que las lesiones son secundarias a accidente laboral, dado que tienen el valor de una certificación médica y tienen repercusión en la mutua, el paciente, la empresa y la sociedad.



ASEPEYO
HOSPITAL SANT CUGAT
Hospital Privado S.A. de
08174 Sant Cugat del Valles, Barcelona
Tel. asistencia

P
Sant Cugat del Valles
08174 Sant Cugat del Valles
Barcelona

C.C.C.
Sector: 80

Fecha incidente:
Forma Contacto: 99
Parte Lesionada: 31
Descripción:

El lesionado N.º Afiliación: S.S. ha sido visitado a las 09:25 horas del accidente sufrido, considerándose apto para reanudar su trabajo en el día de mañana. La información sobre el incidente que se detalla ha sido proporcionada por el trabajador a nuestro servicio de Admisión.

Asimismo les recordamos la obligación de incluir este accidente en la relación mensual de "Accidentes sin bajar", que deberán presentarnos antes del 5 del próximo mes (O.M. de 16-12-87 / B.O.E 29-12-87).

Abatamiento:
/

Sant Cugat del Valles, de noviembre de

De conformidad con la legislación de la Ley 30/1994, respecto a los servicios de trabajo y prestaciones complementarias de la Seguridad Social y con la Ley 15/1999, de acceso a la información pública, se informa que los datos aquí suministrados a los interesados, así como los procedimientos de acceso a la información pública, están sujetos a la Ley 30/1994, de acceso a la información pública, y a la Ley 15/1999, de acceso a la información pública, en el momento de su publicación en el portal de Internet de ASEPEYO, S.A. Asimismo se informa de que los datos aquí suministrados a los interesados, así como los procedimientos de acceso a la información pública, están sujetos a la Ley 30/1994, de acceso a la información pública, y a la Ley 15/1999, de acceso a la información pública, en el momento de su publicación en el portal de Internet de ASEPEYO, S.A.

DETERMINACIÓN DE LA CONTINGENCIA

¿CUANDO DEBE REALIZARSE LA DETERMINACIÓN DE LA CONTINGENCIA?

Es fundamental realizar la determinación en la primera visita.

En caso de que se determine que es contingencia común en visitas sucesivas, cuando el paciente ya está de baja, deberá ponerse en conocimiento de la administración para hacer un rehusé del caso por patología no laboral.



DETERMINACIÓN DE LA CONTINGENCIA

¿COMO DEBE REALIZARSE LA DETERMINACIÓN DE LA CONTINGENCIA?

Como todo acto médico se basa en la anamnesis, la exploración física y las pruebas complementarias.

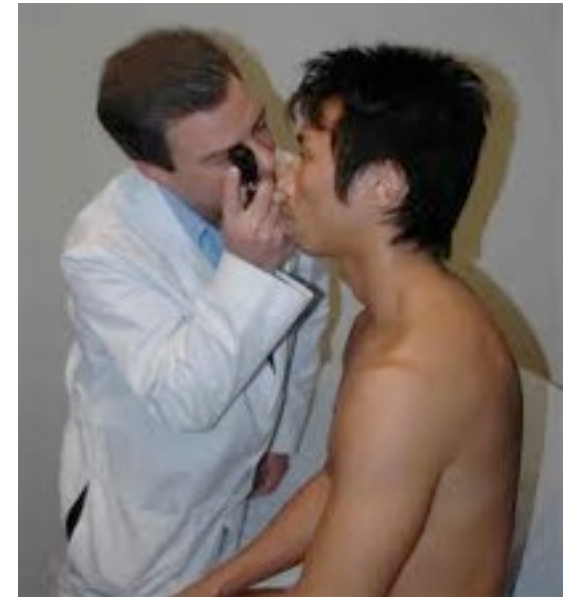

DETERMINACIÓN DE LA CONTINGENCIA

ANAMNESIS:

Valorar el traumatismo:

“al coger unos tubos hice un mal gesto y me duele el codo”



DETERMINACIÓN DE LA CONTINGENCIA

ANAMNESIS:

Investigar como fue el mal gesto, tal vez se le cayeron los tubos y al intentar aguantarlos sufrió una hiperextensión del codo, o tal vez al coger los tubos notó dolor en el codo (sin traumatismo, ni entorsis)

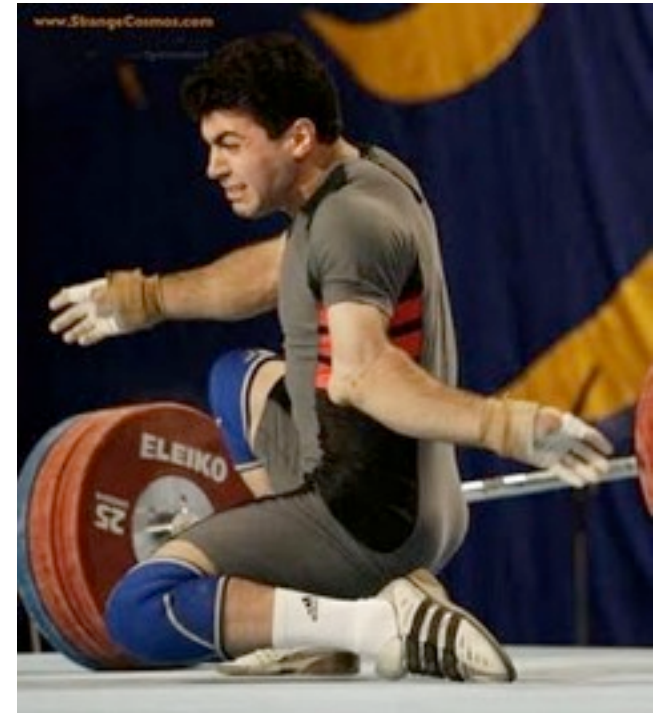

DETERMINACIÓN DE LA CONTINGENCIA

ANAMNESIS:

Aforismo del Dr. Castilla:

“Usted no ha hecho un mal gesto, usted ha hecho un gesto normal que le ha dolido”



DETERMINACIÓN DE LA CONTINGENCIA

ANAMNESIS:

“Realice un viaje largo en coche y al salir del coche me dolía la espalda”

“Barriendo he hecho un mal gesto con la escoba y me duelen las cervicales”



DETERMINACIÓN DE LA CONTINGENCIA

ANAMNESIS:

“Me habré dado un golpe en el codo, porque recibo muchos golpes en el trabajo”

“No me he dado ningún golpe, habré hecho un mal gesto.”

Importante comprobar el mecanismo en el formulario de recepción.



ASEPEYO
HOSPITAL SANT CUGAT
 Hospital de Alta Tecnología
 C/Dr. Josep de Valle, 140-142
 Tel. 935200000

N.Historia:	000	03-05-1996
N.Prestes:	0885 2	
Ultimo Saje:		
Apellido 1:		
Apellido 2:		
Nombre:		
Sexo:	Mujer	
C.C.C.:	08-0008919-80-0111-0	
C.B.:	C - Sant Cugatpoble	
MAP:	0803420874	

FORMULARIO RECEPCIÓN

Horario laboral: 8:00 A 18:00

Descripción de su trabajo habitual: ADMINISTRATIVA

Lugar del incidente: TRABAJO

Descripción del incidente:
 DOOR EN EL DEDO DE AL MANO SIN SABER EL MOTIVO

¿Aporta volante de solicitud de asistencia?: SI

Firma:

Sant Cugat del Valles, 9 de

Se certifica con el diagnóstico de ICD-10. Todos los datos de asistencia de enfermería y enfermería profesional de la Seguridad Social se refieren a los datos que han sido objeto de comunicación al Sistema Nacional de Información de Seguridad Social. Este sistema de información de la Seguridad Social no tiene carácter de registro de asistencia. Aquellos datos que no estén comunicados al Sistema Nacional de Información de Seguridad Social, serán de la exclusiva responsabilidad de quien los haya aportado. La información de este sistema de información de la Seguridad Social no debe ser utilizada para fines de diagnóstico o de tratamiento de ningún tipo de enfermedad. La información de este sistema de información de la Seguridad Social no debe ser utilizada para fines de diagnóstico o de tratamiento de ningún tipo de enfermedad.

DETERMINACIÓN DE LA CONTINGENCIA

ANAMNESIS:

Valorar la relación en el tiempo:

“Estuve moviendo unas cajas y al cabo de unos días me apareció dolor en el hombro y creo que el dolor es de ese esfuerzo”



DETERMINACIÓN DE LA CONTINGENCIA

ANAMNESIS:

“Hace dos meses me di un golpe en la rodilla y me dolió durante una semana. Ahora hace 3 días que vuelve a dolerme”



DETERMINACIÓN DE LA CONTINGENCIA

ANAMNESIS:

Valorar el lugar del accidente:

“Resbalé en la habitación de mi casa cuando iba a salir hacia el trabajo y me caí al suelo golpeándome en el hombro.”



DETERMINACIÓN DE LA CONTINGENCIA

ANAMNESIS:

Valorar el día del accidente:

Los lunes debe valorarse la posibilidad que el accidente haya ocurrido en el fin de semana y sea deportivo o de ocio. Valorar la antigüedad de la lesión.



DETERMINACIÓN DE LA CONTINGENCIA

ANAMNESIS:

Valorar los antecedentes patológicos:

Intervenido de hernia discal, antecedentes de artroscopias de rodilla, o de infiltraciones en hombro, etc.



DETERMINACIÓN DE LA CONTINGENCIA

ANAMNESIS:

Valorar la profesión del paciente:

Interrogar sobre su trabajo y los requerimientos del mismo. Huir de descripciones como “fábrica de productos químicos” o “siderometalurgia”



DETERMINACIÓN DE LA CONTINGENCIA

ANAMNESIS:

Valorar la profesión del paciente:

En función de la lesión y la profesión valorar enfermedad profesional.

No se puede admitir una tendinitis de muñeca o epicondilitis por el uso del mouse en un administrativo.



DETERMINACIÓN DE LA CONTINGENCIA

ANAMNESIS:

Valorar la profesión del paciente:

IMPORTANCIA DE LA ANAMNESIS

Anécdota de la Dra. Paula Peralta
de C.A. Tarragona..



DETERMINACIÓN DE LA CONTINGENCIA

ANAMNESIS:

Valorar la profesión del paciente:

Paciente remitido por médico de familia por presentar STC derecho, por enfermedad profesional. El paciente es remachador .en un empresa de piel.

La Dra. Peralta le pregunta: ¿Qué hace en su trabajo?

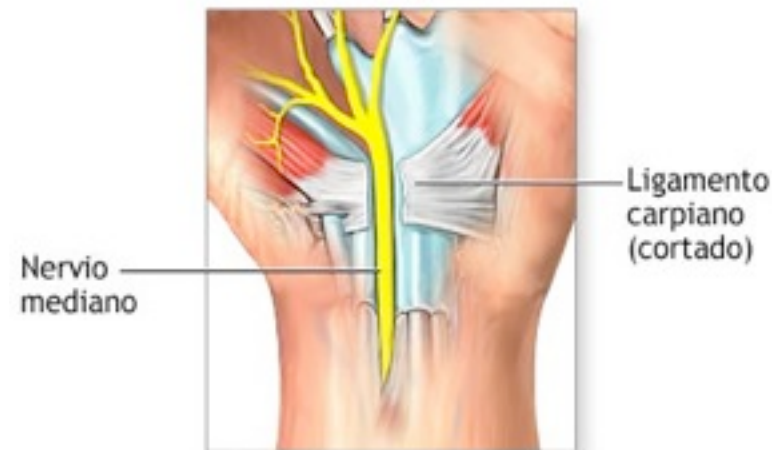

ADAM.

DETERMINACIÓN DE LA CONTINGENCIA

ANAMNESIS:

Valorar la profesión del paciente:

“Pues remachó las piezas de piel apretando un pedal con el pie”

|||||



DETERMINACIÓN DE LA CONTINGENCIA

EXPLORACIÓN FÍSICA:

Es importante realizar una exploración física completa, anotando todos los hallazgos. (contracturas musculares, hematomas, edemas, etc.) en la historia clínica.



DETERMINACIÓN DE LA CONTINGENCIA

EXPLORACIÓN FÍSICA:

Es también muy importante anotar aquellos signos que no se encuentran en la exploración (no derrame articular, no equimosis, no crepitación, etc.)



DETERMINACIÓN DE LA CONTINGENCIA

EXPLORACIÓN FÍSICA:

Valorar la edad del paciente:

A partir de los 50 años de edad es frecuente que exista patología degenerativa.



DETERMINACIÓN DE LA CONTINGENCIA

EXPLORACIÓN FÍSICA:

Valorar el biotipo del paciente:

“Será del trabajo, porque no hago más que trabajar”



DETERMINACIÓN DE LA CONTINGENCIA

EXPLORACIÓN RADIOLÓGICA:

SIEMPRE

No se puede afirmar: “no precisa”, “no requiere”, “no amerita”, etc.



DETERMINACIÓN DE LA CONTINGENCIA

EXPLORACIÓN RADIOLÓGICA:

Nos proporciona información que nos ayuda a remitir al paciente al SPS con argumentos médicos (signos degenerativos previos, fracturas antiguas, desaxaciones de extremidades, pseudoartrosis antiguas, quistes o tumores óseos, etc)



DETERMINACIÓN DE LA CONTINGENCIA

EXPLORACIÓN RADIOLÓGICA:

Valoración de raquis:

Buscar signos degenerativos: osteofitos, pinzamiento discal, fenómeno del vacío.
Constatar escoliosis, cifosis, etc.

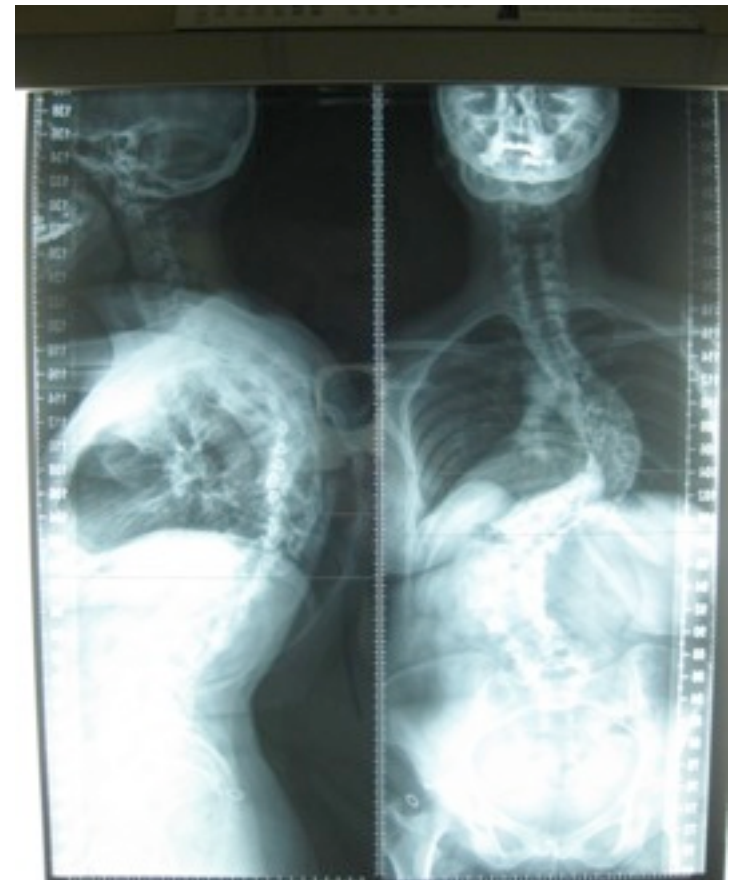

DETERMINACIÓN DE LA CONTINGENCIA

EXPLORACIÓN RADIOLÓGICA:

Valoración de hombro:

Buscar calcificaciones, pinzamiento subacromial, artrosis acromio-clavicular, acromion agresivo, artrosis gleno-humeral, secuelas de antiguas fracturas, etc.

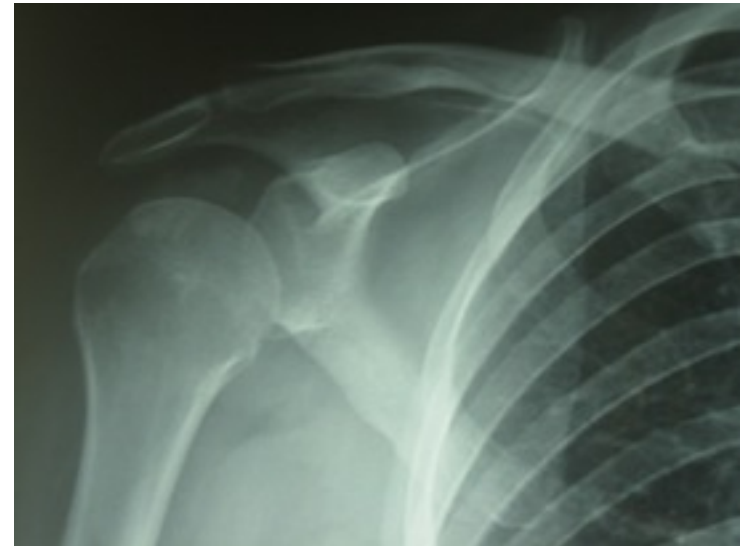

DETERMINACIÓN DE LA CONTINGENCIA

EXPLORACIÓN RADIOLÓGICA:

Valoración de rodilla:

Buscar signos degenerativos, osteofitosis, pinzamiento interlíneas, condrocalcinosis, calcificaciones, osteocondritis u osteonecrosis, secuelas de fracturas, etc.,



DETERMINACIÓN DE LA CONTINGENCIA

EXPLORACIÓN RADIOLÓGICA:

Valoración de tobillo:

Buscar lesiones osteocondrales, artrosis tibio-astragalina, artrosis subastragalina, etc.



DETERMINACIÓN DE LA CONTINGENCIA

EXPLORACIÓN RADIOLÓGICA:

Valoración de muñeca:

Buscar pseudoartrosis, secuelas de fracturas, artrosis de muñeca, rizartrrosis, etc.



DETERMINACIÓN DE LA CONTINGENCIA

CONCLUSIONES:

Debe determinarse el origen de la contingencia en la primera visita.

Si se cursa una baja laboral, aunque después se remita al SPS, siempre se considerará AT tanto por el SPS como por los Juzgados de lo Social.

Deberá realizarse un rehuse del caso por patología no laboral.



Generalitat de Catalunya
Departament de Salut
Institut Català d'Assistència Mèdica

Formulari
Atenció Primària

Diàgnosi Mèdic de control de la Incapacitat Temporal

Cognoms i nom:

Sexe:

Professió:

Títol de habilitació:

Identificació de la professió:

Adreça:

País de origen:

Altres informació de la I:

Adreça:

Revisió:

Diagnosi:

Observacions:

Contingència determinada:

Si es remiteix al sistema de seguretat social, indicar:

No s'oposava cap recusa:

23.03.2010

Rafel Segura

RF: Cotes IT08ACT02900048602

Pàgina 1 de 2

DETERMINACIÓN DE LA CONTINGENCIA

CONCLUSIONES:

Evitar bajas para “tratar la fase aguda”. Las determinaciones de contingencia y las sentencias siempre reconocen AT.



ASEPEYO
 HOSPITAL SANTI CUGAT
 Avenida Ciudad Suroeste, 1000
 08124 Sant Cugat del Valles, Barcelona
 Tel. 935880000

N. Historia: [REDACTED] 28-05-1872
 N. Proceso: [REDACTED] 0001
 Última baja: [REDACTED]
 Apellido 1: [REDACTED]
 Apellido 2: [REDACTED]
 Nombre: [REDACTED]
 Sexo: [REDACTED]
 C.C.C.: V030
 C.E.: 08-01400670-35-0111-0
 NAF: C - BV Catalunya
 0810485004

HISTORIA CLÍNICA DE URGENCIAS

Medico Asignado: [REDACTED]

Tratamiento: NEXUM 100MG HORAS DURANTE 5 DIAS
 VOLTALEN 100MG HORAS DURANTE 5 DIAS
 MYOLASTIN 100MG HORAS DURANTE 5 DIAS
 Faja ELASTICA

CONTROL BAÑERA POR CA BAJALONA PARA DETERMINACION DE CONTINGENCIA.
 Destino Final: CA BAJALONA 08

ORIENTACION DIAGNOSTICA (CDM):
 200 704.2 Lumbago (Sintoma) 01

BAJA LABORAL: NO FECHA:
 ALTA LABORAL: NO FECHA:
 PARTES A JUZGADO: NO N. REGISTRO:

Sant Cugat del Valles, [REDACTED] de 2008

N. Colegiado: [REDACTED]

Para cualquier duda o comentario acudir al servicio médico asignado

HISTORIA CLÍNICA DE URGENCIAS

DETERMINACIÓN DE LA CONTINGENCIA

CONCLUSIONES:

Nuestras herramientas para determinar la contingencia:

- Anamnesis concienzuda.
- Exploración física.
- Exploración radiológica



DETERMINACIÓN DE LA CONTINGENCIA

CONCLUSIONES:

Derivar los casos en los que no exista un traumatismo claro.

Derivar los casos en que el traumatismo sea incongruente con la exploración.

Derivar los casos en los que la exploración física y radiológica demuestren signos degenerativos o lesiones previas.



HISTORIA CLÍNICA DE URGENCIAS

Hospital Sanf Cugat
 Hospital de Urgencias de Barcelona, S.A. de C.V.
 Calle de San Cugat del Val, 100-101
 Tel. 93 55 55 55

N. Historia: []
N. Procedo: []
Última Signo: []
Apellido 1: []
Apellido 2: []
Nombre: []
Sexo: []
C.E.I.: []
C.E.: []
NAF: []

HISTORIA CLÍNICA DE URGENCIAS

Medico Asignado: []

CRONOLOGIA:
Llegada: 2011 18:28 **Atención:** 2011 17:13 **Salida:** 2011 17:53

ALERGIAS:
 Otras alerģias: []

INFORME ASISTENCIA:

Da Incidente: []
Lugar Incidente: []
Operación Hospital: []
Motivo Consulta: []
Causa Mecanismo: []
Resultados Expl: []
Resultados pruebas: []
Tratamiento: []
Destino/Final: []

ORIENTACION DIAGNOSTICA (ICD9):
 []

BAJA LABORAL: []
ALTA LABORAL: []

FECHA: []
FECHA: []

DETERMINACIÓN DE LA CONTINGENCIA

CONCLUSIONES:

Entregar un informe razonado y coherente para que el paciente acuda al SPS y entregar copias de las radiografías si es preciso.



ASEPEYO
 C.A. ASOCIACIÓN
 para el
 estudio y
 tratamiento
 de la otitis media

N. Historia: 10-10-1984
 N. Proceso: 0002
 Última Inga:
 Apellido 1:
 Apellido 2:
 Nombre:
 Sexo: Mujer
 C.E.I.: 08-1020006-76-2111-0
 C.E.I.: C - SC-Barahona
 NMF: 08174000048

Informe Referencia al SPS

Médico Asignado:

INDICACIONES
 Principales:
 TIA (B) Derrame agudo de retina (B)

El Sr. paciente:
 Edad:
Informe Médico

El paciente de referencia ha sido atendido en esta clínica.
 Después del estudio clínico performed por nuestros Servicios Médicos hemos llegado a las siguientes conclusiones:

DIAGNÓSTICO
 Derrame agudo de retina

MECANISMO LESIONAL
 Traumatismo

PRUEBAS QUE SE APORTAN
 Informe de estudio clínico

CONCLUSIONES
 Derrame de características subagudas, venoso.

Por lo que teniendo en cuenta todo lo expuesto, se recomienda que la patología que presenta el paciente no es de nivel de Contingencia Profesional, por lo que se remite a los Servicios Públicos de Salud para la continuación de la asistencia, lo cual se informó al paciente.

Servicio: 1

Nº Colegiado:

Se certifica que la información contenida en este informe es veraz y completa de acuerdo a la información proporcionada por el paciente y sus familiares. ASEPEYO se compromete a mantener la confidencialidad de la información médica contenida en este informe, salvo en los casos en que la ley o el ordenamiento jurídico lo requiera. ASEPEYO no garantiza el resultado de la asistencia médica que se preste en el SPS, ni garantiza el resultado de la asistencia médica que se preste en el SPS, ni garantiza el resultado de la asistencia médica que se preste en el SPS.

DETERMINACIÓN DE LA CONTINGENCIA

CONCLUSIONES:

Tratar de forma respetuosa al paciente y explicarle y razonarle nuestra decisión de remitir al SPS



DETERMINACIÓN DE LA CONTINGENCIA

CONCLUSIONES:

Siempre actuar como médicos y darle tratamiento al paciente.





Expertos en la salud de su empresa